

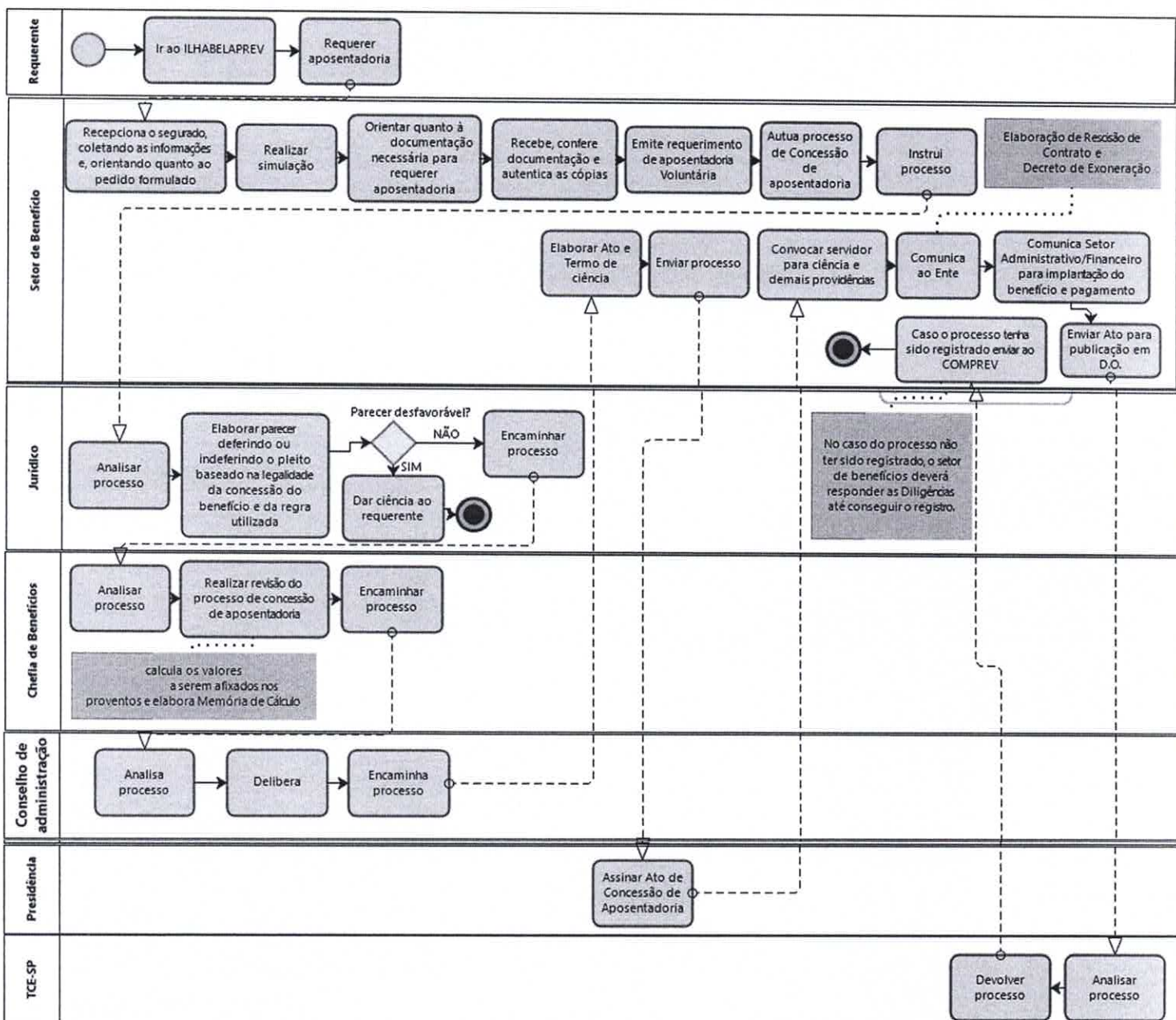

## MAPEAMENTO APOSENTADORIA VOLUNTÁRIA





MAPEAMENTO APOSENTADORIA COMPULSÓRIA

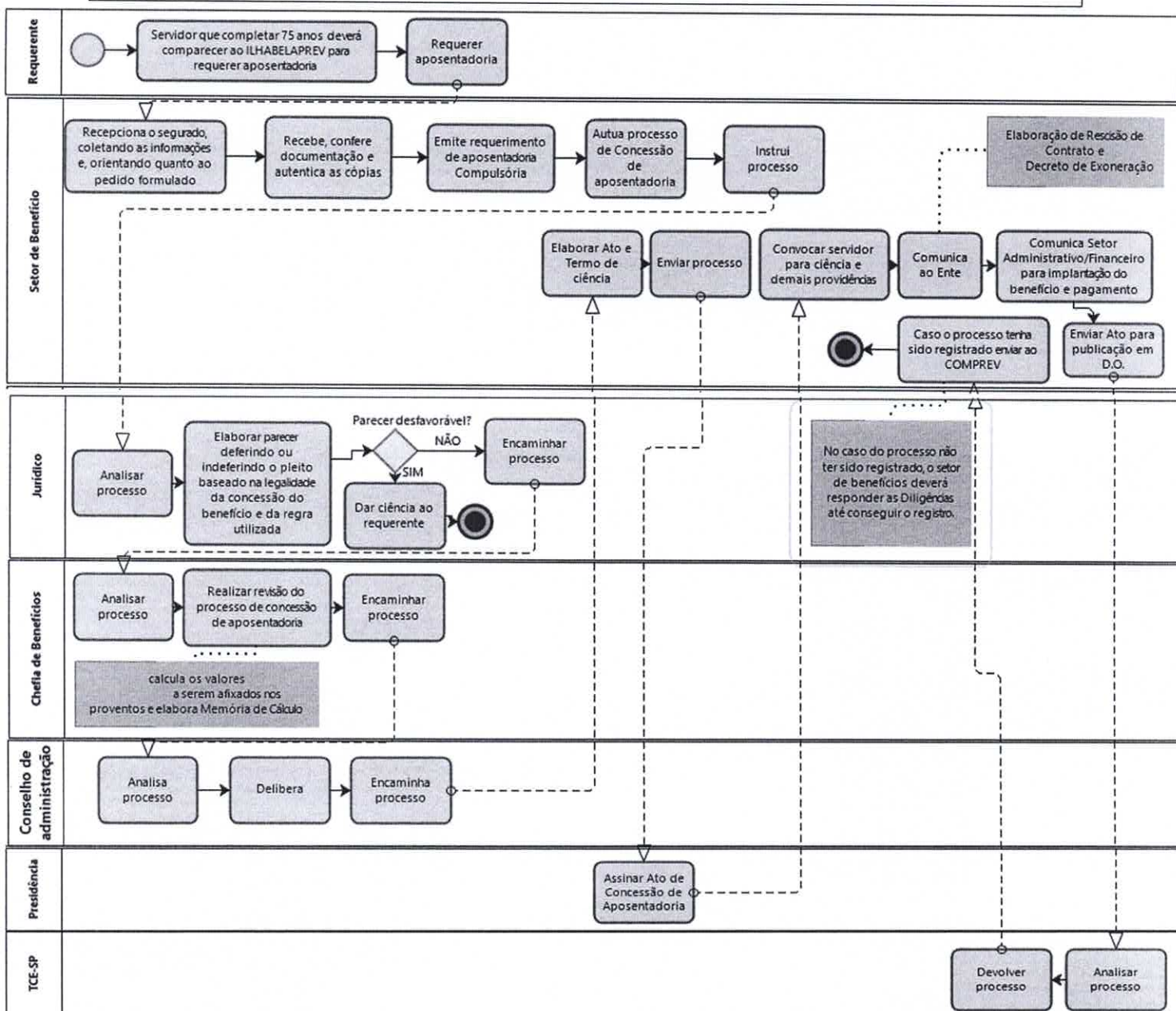





### MAPEAMENTO APOSENTADORIA POR INVALIDEZ

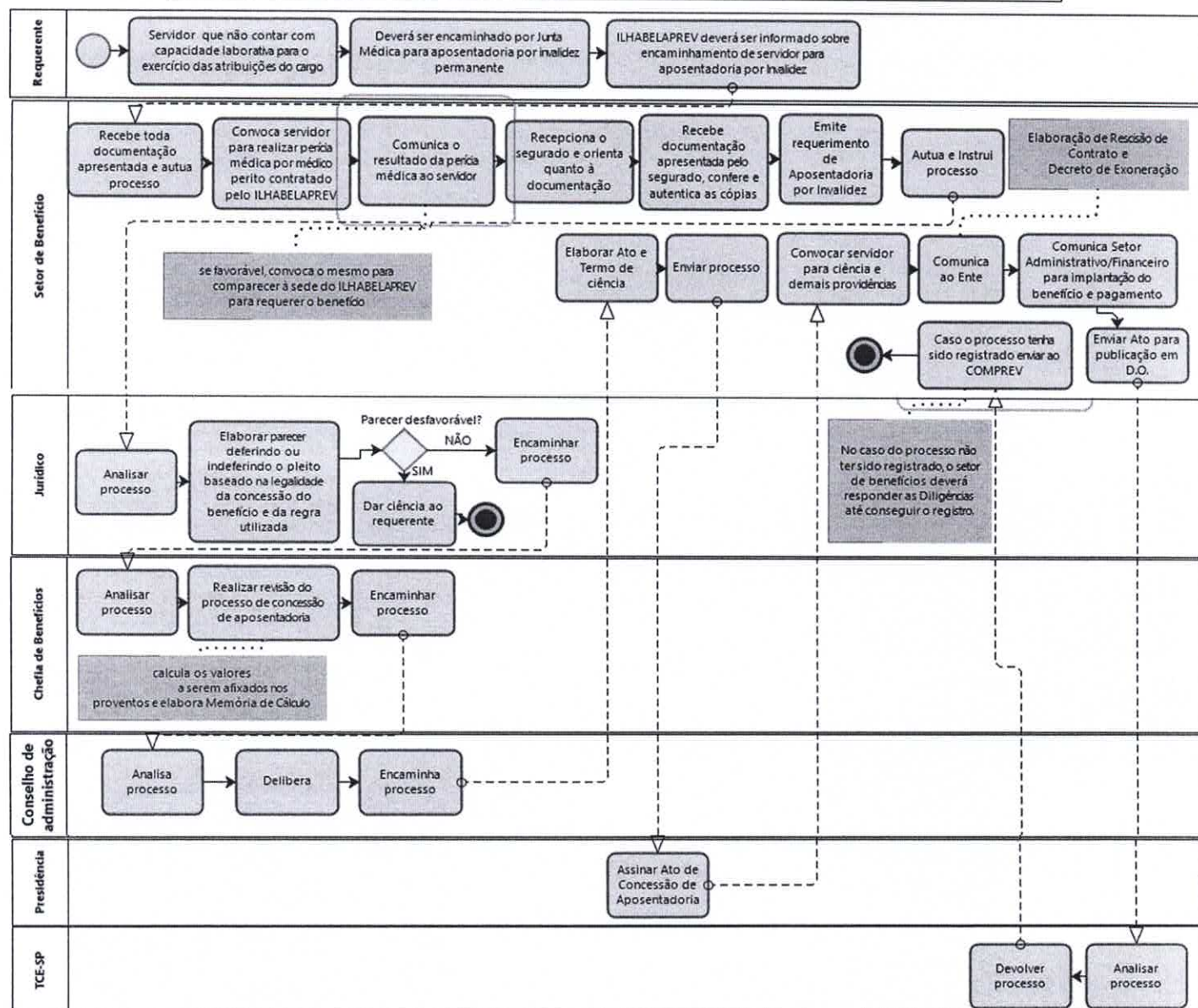

*[Handwritten signature]*



Anexo I – Requerimento de aposentadoria:



**Instituto de Previdência dos Servidores Públicos do  
Município de Ilhabela**

Rua Joaquim Sampaio de Oliveira, 55 – Perequê – CEP 11630-000  
Estado de São Paulo – Brasil – Fone/Fax (012) 3896-3449 CNPJ 07.984.395/0001-53  
HOME PAGE – <http://www.ilhabelaprev.com.br>



**REQUERIMENTO DE APOSENTADORIA**

Eu, \_\_\_\_\_, portador (a) do RG: nº \_\_\_\_\_ e CPF nº \_\_\_\_\_, servidor (a) ativo(a) sob matrícula nº \_\_\_\_\_, venho por meio deste, REQUERER minha Aposentadoria, mediante apresentação dos seguintes documentos:

<b>Documentos Pessoais:</b>	
1. Cópia do RG e CPF (servidor e dependentes);	
2. Comprovante de inscrição no PIS ou PASEP (servidor e cônjuge);	
3. Cópia da Carteira de Trabalho;	
4. Cópia da Certidão de Casamento ou de União Estável atualizada;	
5. Comprovante de residência atualizado.	
<b>Documentos INSS e/ou outro Ente:</b>	
6. Certidão de Tempo de Contribuição – INSS;	
7. Certidão de Tempo de Contribuição - outro Ente Municipal ou Estadual.	
<b>Documentos PMI:</b>	
8. Certidão de Tempo de Contribuição;	
9. Declaração de Tempo de Serviço Público;	
10. Cópia da Ficha de Registro do Empregado;	
11. Ato de nomeação ou admissão no serviço público;	
12. Ato Concessório do último adicional por tempo de serviço;	
13. Ato Concessório de Sexta Parte se for o caso;	
14. Documentação relativa à concessão de outras vantagens pecuniárias incluídas nos proventos se for o caso;	
15. Apostila do último enquadramento;	
16. Mapa de aulas, se professor;	
17. Documentação de liberação da Licença Prêmio;	
18. Ficha Financeira;	
19. Cópia do último holerite.	

Ilhabela - SP, \_\_\_\_ de \_\_\_\_ de \_\_\_\_.

\_\_\_\_\_  
Nome do(a) requerente

TELEFONES: \_\_\_\_\_

\_\_\_\_\_  
Rua Joaquim Sampaio de Oliveira, nº 55, bairro Perequê, CEP 11630-000  
Ilhabela/SP – Brasil – Fone/Fax (012) 3896-3449  
[www.ilhabelaprev.com.br](http://www.ilhabelaprev.com.br)





**Instituto de Previdência dos Servidores Públicos do  
Município de Ilhabela**

Rua Joaquim Sampaio de Oliveira, 55 – Perequê – CEP 11630-000  
Estado de São Paulo – Brasil – Fone/Fax (012) 3896-3449 CNPJ 07.984.395/0001-53  
HOME PAGE – <http://www.ilhabelaprev.com.br>



**REQUERIMENTO**

Ilhabela, \_\_\_\_ de \_\_\_\_ de \_\_\_\_.

Ao Departamento de Gestão de Pessoas  
Prefeitura Municipal de Ilhabela

Venho, por meio deste instrumento, requerer os documentos abaixo elencados, com a finalidade de instruir Processo Administrativo Previdenciário para concessão de Aposentadoria, sob pena de não homologação, em decorrência das exigências do Tribunal de Contas do Estado de São Paulo (TCE-SP) disciplinadas a partir da Lei Complementar Estadual n.º 709/1993 e Instrução n.º 02/2008 (TC-A-40.728/026/07). Quando os documentos não existirem os mesmos deverão ser relatados através de informativo na forma de ofício que também deverá ser entregue ao ILHABELAPREV junto com a documentação pedida!

- 1) Certidão de Tempo de Contribuição;
- 2) Declaração de Tempo de Serviço Público;
- 3) Cópia da Ficha de Registro do Empregado;
- 4) Ato de nomeação ou admissão do servidor no serviço público;
- 5) Ato concessório do último adicional por tempo de serviço;
- 6) Ato concessório da sexta parte, se for o caso;
- 7) Documentação relativa à concessão de outras vantagens pecuniárias incluídas nos proventos, se for o caso;
- 8) Apostila do último enquadramento;
- 9) Mapa de aulas, se professor;
- 10) Documentação de liberação da Licença Prêmio;
- 11) Ficha Financeira;
- 12) Cópia último holerite

Nestes termos, pede e aguarda deferimento.

\_\_\_\_\_  
Nome do(a) requerente

\_\_\_\_\_  
Rua Joaquim Sampaio de Oliveira, nº 55, bairro Perequê, CEP 11630-000  
Ilhabela/SP – Brasil – Fone/Fax (012) 3896-3449  
[www.ilhabelaprev.com.br](http://www.ilhabelaprev.com.br)

\_\_\_\_\_  
Rua Joaquim Sampaio de Oliveira, nº 55, bairro Perequê, CEP 11630-000  
Ilhabela/SP – Brasil – Fone/Fax (012) 3896-3449  
[www.ilhabelaprev.com.br](http://www.ilhabelaprev.com.br)



Anexo II – Regras de aposentadoria:

I - APOSENTADORIA POR INVALIDEZ				
MODALIDADE	REGRA	REQUISITOS	FUNDAMENTO LEGAL	PROVENTOS
Por Invalidez Permanente, com Proventos Integrais	SERVIDOR QUE INGRESSOU NO SERVIÇO PÚBLICO A PARTIR DE 1º/01/2004	Ser portador das doenças especificadas na legislação local, acidente de trabalho, ou moléstia profissional.	Art. 40, § 1º, inciso I da CF/88 (redação atual) c/c o artigo (do Estatuto) que trata das doenças graves se o motivo da aposentadoria não se tratar de acidente em serviço ou moléstia profissional.	De 1º/01/2004 a 19/02/2004: INTEGRAIS, em relação à última remuneração anterior ao motivo da aposentadoria  A partir de 20/02/2004: Menor valor, entre: média aritmética simples das 80% maiores remunerações a partir de julho/1994, corrigidas pelo INPC, ou última remuneração quando em atividade.
	SERVIDOR QUE INGRESSOU NO SERVIÇO PÚBLICO ATÉ 31/12/2003	Ser portador das doenças especificadas na legislação local, acidente de trabalho, ou moléstia profissional, incapacidade permanente.	Art. 40, § 1º, inciso I da CF/88 c/c 6º-A da EC 41/2003 com a redação da EC 70/2012, c/c o artigo (do Estatuto) que trata das doenças graves	INTEGRAIS, em relação à última remuneração anterior ao motivo da aposentadoria
Por Invalidez Permanente, com Proventos Proporcionais	SERVIDOR QUE INGRESSOU NO SERVIÇO PÚBLICO A PARTIR DE 1º/01/2004	Ser portador de doenças não especificadas na legislação local.	Art. 40, § 1º, inciso I, da CF/88 (redação atual)	De 1º/01/2004 a 19/02/2004: 1/12775 (H) ou 1/10950 (M), por dia de contribuição, em relação à última remuneração anterior ao motivo da aposentadoria.  A partir de 20/02/2004: 1/12775 (H) ou 1/10950 (M), por dia de contribuição, em relação ao menor valor, entre: média aritmética simples das 80% maiores remunerações a partir de julho/1994, corrigidas pelo INPC, ou última remuneração quando em atividade.
	SERVIDOR QUE INGRESSOU NO SERVIÇO PÚBLICO ATÉ 31/12/2003	Ser portador de doenças não especificadas na legislação local.	Art. 40, § 1º, inciso I da CF/88 c/c 6º-A da EC 41/2003 com a redação da EC 70/2012	Proporcional ao Tempo, na base de 10950 (M) e 12775 (H) avos, em relação à última remuneração anterior ao motivo da aposentadoria.





II - APOSENTADORIA VOLUNTÁRIA				
MODALIDADE	REGRA	REQUISITOS	FUNDAMENTO LEGAL	PROVENTOS
Voluntária por Idade e Tempo de Contribuição, com Proventos Integrais	ATUAL (EC 41/03)	60 (H) ou 55 (M) anos de idade + 35 (H) ou 30 (M) anos de contribuição + 10 anos de serviço público + 05 anos no cargo	Art. 40, § 1º, inciso III, alínea "a", da CF/88 (redação atual)	De 31/12/2003 a 19/02/2004: INTEGRAIS, em relação à última remuneração anterior ao motivo da aposentadoria  A partir de 20/02/2004: Menor valor, entre: média aritmética simples das 80% maiores remunerações a partir de julho/1994, corrigidas pelo INPC, ou última remuneração quando em atividade.
Voluntária por Idade, com Proventos Proporcionais	ATUAL (EC 41/03)	65 (H) ou 60 (M) anos de idade + 10 anos de serviço público + 05 anos no cargo	Art. 40, § 1º, inciso III, alínea "b", da CF/88 (redação atual)	De 31/12/2003 a 19/02/2004: 1/12775 (H) ou 1/10950 (M), por dia de contribuição, em relação à última remuneração anterior ao motivo da aposentadoria  A partir de 20/02/2004: 1/12775 (H) ou 1/10950 (M), por dia de contribuição, em relação ao menor valor, entre: Média aritmética simples das 80% maiores remunerações a partir de
				julho/1994, corrigidas pelo INPC, ou última remuneração quando em atividade.
Especial para Magistério, com Proventos Integrais	ATUAL (EC 41/03)	55 (H) ou 50 (M) anos de idade + 30 (H) ou 25 (M) anos de contribuição no magistério + 10 anos de serviço público + 05 anos no cargo	Art. 40, § 1º, inciso III, alínea "a" c/c o § 5º, da CF/88 (redação atual)	De 31/12/2003 a 19/02/2004: INTEGRAIS, em relação à última remuneração anterior ao motivo da aposentadoria  A partir de 20/02/2004: Menor valor, entre: média aritmética simples das 80% maiores remunerações a partir de julho/1994, corrigidas pelo INPC, ou última remuneração quando em atividade.



II - APOSENTADORIA VOLUNTÁRIA

MODALIDADE	REGRA	REQUISITOS	FUNDAMENTO LEGAL	PROVENTOS
Voluntária por Idade e Tempo de Contribuição, com Proventos Integrais	TRANSIÇÃO (EC 47/05)	35 (H) ou 30 (M) anos de contribuição + 25 anos de serviço público + 15 anos na carreira + 05 anos no cargo + idade = 60 (H) ou 55 (M) anos – tempo que exceder tempo mínimo de contribuição 35 (H) ou 30 (M) anos <u>(para quem ingressou no serviço público até 16/12/1998)</u>	Art. 3º, incisos I, II e III, da EC 47/05	Integrais, com base na última remuneração da atividade

MODALIDADE	REGRA	REQUISITOS	FUNDAMENTO LEGAL	PROVENTOS
Voluntária por Idade e Tempo de	TRANSIÇÃO (EC 41/03)	53 (H) ou 48 (M) anos de idade + 35 (H) ou 30 (M) anos de contribuição + pedágio de 20%	Art. 2º, incisos I, II e III, alíneas "a" e "b", da EC 41/03	De 31/12/2003 a 19/02/2004: INTEGRAIS, em relação à última

Contribuição, com Proventos Integrais		+ 05 anos no cargo <u>(para quem ingressou no serviço público até 16/12/1998)</u>		remuneração anterior ao motivo da aposentadoria  A partir de 20/02/2004: Menor valor, entre: Média aritmética simples das 80% maiores remunerações a partir de julho/1994, corrigidas pelo INPC, ou última remuneração quando em atividade, aplicando-se o redutor do art. 2º, § 1º, incisos I e II, da EC 41/03
Especial para Magistério, com Proventos Integrais	TRANSIÇÃO (EC 41/03)	53 (H) ou 48 (M) anos de idade + 35 (H) ou 30 (M) anos de contribuição no magistério (com incremento de 17% (H) ou 20% (M) no tempo até 16/12/1998) + pedágio de 20% + 05 anos no cargo <u>(para quem ingressou no serviço público até 16/12/1998)</u>	Art. 2º, incisos I, II e III, alíneas "a" e "b" c/c o § 4º, da EC 41/03	De 31/12/2003 a 19/02/2004: INTEGRAIS, em relação à última remuneração anterior ao motivo da aposentadoria  A partir de 20/02/2004: Menor valor, entre: Média aritmética simples das 80% maiores remunerações a partir de julho/1994, corrigidas pelo INPC, ou última remuneração quando em atividade, aplicando-se o redutor do art. 2º, § 1º, incisos I e II, da EC 41/03
Voluntária por Idade e Tempo de Contribuição, com Proventos Integrais	TRANSIÇÃO (EC 41/03)	60 (H) ou 55 (M) anos de idade + 35 (H) ou 30 (M) anos de contribuição + 20 anos de serviço público + 10 anos na carreira + 05 anos no cargo <u>(para quem ingressou no serviço público até 31/12/2003)</u>	Art. 6º, incisos I, II, III e IV, da EC 41/03	Integrais, com base na última remuneração da atividade





II - APOSENTADORIA VOLUNTÁRIA

Especial para Magistério, com Proventos Integrais	TRANSIÇÃO (EC 41/03)	55 (H) ou 50 (M) anos de idade + 30 (H) ou 25 (M) anos de contribuição no magistério + 20 anos de serviço público + 10 anos na carreira + 05 anos no cargo <u>(para quem ingressou no serviço público até 31/12/2003)</u>	Art. 6º, incisos I, II, III e IV, da EC 41/03 c/c Art. 40, § 5º CF/88 (redação atual)	Integrais, com base na última remuneração da atividade.
---	----------------------	---	---	---

MODALIDADE	REGRA	REQUISITOS	FUNDAMENTO LEGAL	PROVENTOS
Voluntária por Idade e Tempo de Contribuição, com Proventos Integrais	DIREITO ADQUIRIDO (redação da CF/88, com alteração pela EC 20/98)	60 (H) ou 55 (M) anos de idade + 35 (H) ou 30 (M) anos de contribuição + 10 anos de serviço público + 05 anos no cargo <u>(para quem implementou todos estes requisitos até 31/12/2003)</u>	Art. 40, § 1º, inciso III, alínea "a", da CF/88 (com redação pela EC 20/98) c/c o Art. 3º da EC 41/03.	Integrais, com base na última remuneração da atividade.
Voluntária por Idade, com Proventos Proporcionais	DIREITO ADQUIRIDO (redação da CF/88, com alteração pela EC 20/98)	65 (H) ou 60 (M) anos de idade + 10 anos de serviço público + 05 anos no cargo <u>(para quem implementou todos estes requisitos até 31/12/2003)</u>	Art. 40, § 1º, inciso III, alínea "b", da CF/88 (com redação pela EC 20/98) c/c o Art. 3º da EC 41/03.	1/12775 (H) ou 1/10950 (M), por dia de contribuição, com base na última remuneração da atividade.
Especial para Magistério, com Proventos Integrais	DIREITO ADQUIRIDO (redação da CF/88, com alteração pela EC 20/98)	55 (H) ou 50 (M) anos de idade + 30 (H) ou 25 (M) anos de contribuição no magistério + 10 anos de serviço público + 05 anos no cargo <u>(para quem implementou todos estes requisitos até 31/12/2003)</u>	Art. 40, § 1º, inciso III, alínea "a" c/c o § 5º, da CF/88 (com redação pela EC 20/98) c/c o Art. 3º da EC 41/03	Integrais, com base na última remuneração da atividade

II - APOSENTADORIA VOLUNTÁRIA

MODALIDADE	REGRA	REQUISITOS	FUNDAMENTO LEGAL	PROVENTOS
Voluntária por Tempo de Serviço, com Proventos Integrais	DIREITO ADQUIRIDO (REDAÇÃO ORIGINAL DA CF/88)	35 (H) ou 30 (M) anos de serviço <u>(para quem implementou todos estes requisitos até 16/12/1998)</u>	Art. 40, inciso III, alínea "a", da CF/88 (redação original) c/c o Art. 3º da EC 41/03.	Integrais, com base na última remuneração da atividade.
Voluntária por Tempo de Serviço, com Proventos Proporcionais	DIREITO ADQUIRIDO (REDAÇÃO ORIGINAL DA CF/88)	30 (H) ou 25 (M) anos de serviço <u>(para quem implementou todos estes requisitos até 16/12/1998)</u>	Art. 40, inciso III, alínea "c", da CF/88 (redação original) c/c o Art. 3º da EC 41/03.	1/12775 (H) ou 1/10950 (M), por dia de serviço, com base na última remuneração da atividade.
Voluntária por Idade, com Proventos Proporcionais	DIREITO ADQUIRIDO (REDAÇÃO ORIGINAL DA CF/88)	65 (H) ou 60 (M) anos de idade, <u>(para quem implementou todos estes requisitos até 16/12/1998)</u>	Art. 40, inciso III, alínea "d", da CF/88 (redação original) c/c o Art. 3º da EC 41/03.	1/12775 (H) ou 1/10950 (M), por dia de serviço, com base na última remuneração da atividade.
Especial para Magistério, com Proventos Integrais	DIREITO ADQUIRIDO (REDAÇÃO ORIGINAL DA CF/88)	30 (H) ou 25 (M) anos de serviço no magistério (para quem implementou todos estes requisitos até 16/12/1998)	Art. 40, inciso III, alínea "b", da CF/88 (redação original) c/c o Art. 3º da EC 41/03.	Integrais, com base na última remuneração da atividade.

III - APOSENTADORIA ESPECIAL POR ATIVIDADES INSALUBRES

MODALIDADE	REGRA	REQUISITOS	FUNDAMENTO LEGAL	PROVENTOS
Aposentadoria Especial para Atividades Insalubres ou que envolvam Risco de Vida	ATUAL	Segurado que tiver trabalhado sujeito a condições especiais que prejudiquem a saúde ou a integridade física, durante 15 (quinze), 20 (vinte) ou 25	Art. 40, § 4º, III da CF/88 c/c os artigos 57 e 58 da Lei nº 8.213/1991, por determinação da Súmula Vinculante nº 33 do STF.	Afastamento até 19/02/2004: INTEGRAIS, em relação à última remuneração anterior à aposentadoria A partir de 20/02/2004: Menor valor, entre: média aritmética simples das



IV - APOSENTADORIA ESPECIAL PARA PORTADORES DE NECESSIDADES ESPECIAIS				
MODALIDADE	REGRA	REQUISITOS	FUNDAMENTO LEGAL	PROVENTOS
Aposentadoria Especial para Portadores de Necessidades Especiais ("portadores de deficiência")	ATUAL	Casos amparados por Mandado de Injunção, nos termos da Instrução Normativa MPS/SPPS Nº 2, de 13 de fevereiro de 2014 - DOU DE 17/02/2014. I - aos 25 (vinte e cinco) anos de tempo de contribuição, se homem, e 20 (vinte) anos, se mulher, no caso de segurado com deficiência grave; II - aos 29 (vinte e nove) anos de tempo de contribuição, se homem, e 24 (vinte e quatro) anos, se mulher, no caso de segurado com deficiência moderada; III - aos 33 (trinta e três) anos de tempo de contribuição, se homem, e 28 (vinte e oito) anos, se mulher, no caso de segurado com deficiência leve; ou IV - aos 60 (sessenta) anos de idade, se homem, e 55	Art. 40, § 4º, I da CF/88 c/c o artigo 3º da Lei Complementar nº 142/2013, para caso amparado por Mandado de Injunção.	Afastamento até 19/02/2004: INTEGRAIS, em relação à última remuneração anterior à aposentadoria.  A partir de 20/02/2004: Menor valor, entre: média aritmética simples das 80% maiores remunerações a partir de julho/1994, corrigidas pelo INPC, ou última remuneração quando em atividade.
		(cinquenta e cinco) anos de idade, se mulher, independentemente do grau de deficiência, desde que cumprido tempo mínimo de contribuição de 15 (quinze) anos e comprovada a existência de deficiência durante igual período.		

V - APOSENTADORIA COMPULSÓRIA				
MODALIDADE	REGRA	REQUISITOS	FUNDAMENTO LEGAL	PROVENTOS
Compulsória	ATUAL	Atingir 75 anos de idade a partir de 04/12/2015	Art. 40, §1º, inciso II da CF/88 (redação dada pela EC 88, e já regulamentada pela LC 152/2015)	De 31/12/2003 a 19/02/2004: 1/12775 (H) ou 1/10950 (M), por dia de contribuição, em relação à última remuneração anterior ao motivo da aposentadoria
	ANTERIOR (a partir da EC 41/03 e anterior à EC 88 já regulamentada pela LC 152/2015)	Atingir 70 anos de idade de 31/12/2003 até 03/12/2015, exceto policiais civis	Art. 40, §1º, inciso II da CF/88 (redação dada pela EC 41/2003)	A partir de 20/02/2004: 1/12775 (H) ou 1/10950 (M), por dia de contribuição, em relação ao menor valor, entre: média aritmética simples das 80% maiores remunerações a partir de julho/1994, corrigidas pelo INPC, ou última remuneração quando em atividade.
	ANTERIOR COM DIREITO ADQUIRIDO	Atingir 70 anos de idade até 30/12/2003, exceto policiais civis	Art. 40, §1º, inciso II da CF/88 (redação anterior à EC 41/2003) c/c o Art. 3º da EC 41/03	Proporcional ao Tempo de Contribuição, na base de 10950 (M) e 12775 (H) avos, em relação à última remuneração.

Ilhabela, 06 de Novembro de 2020

  
Ana Maria Nogueira Gonçalves Silvério  
Presidente do Conselho Administrativo