

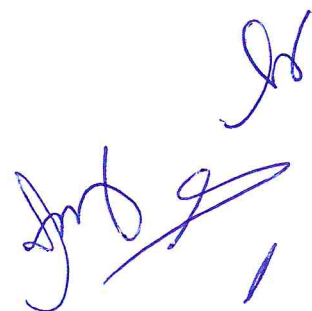

# **MANUAL DE CREDENCIAMENTO DE INSTITUIÇÕES FINANCEIRAS**



### **1 - Áreas envolvidas:**

Comitê de Investimentos do Ilhabela Prev

Gestor de Recursos

### **2- Legislação Aplicável:**

Resolução CMN 4693/2021, 4604/2017, 4695/2018

Política de Investimentos

MF/SPREV Nº 519, de 24 de agosto de 2011

Portaria nº 96/2020 Ilhabela Prev

### **3 – Objetivo:**

O presente manual tem o objetivo de estabelecer as regras para credenciamento de instituições com registro ou autorização de funcionamento expedido pelo Banco Central do Brasil – BACEN, ou Comissão de Valores Mobiliários - CVM, ou órgão competente, escolhidas para receberem aplicação dos recursos do Instituto de Previdência dos Servidores Públicos do Município de Ilhabela – Ilhabela Prev, de acordo com a Resolução Nº 3.922, de 25 de novembro de 2010, alterada pelas Resoluções Nº 4.392, de 19 de dezembro de 2014 e Nº 4.695, de 27 de novembro de 2018, ambas do Conselho Monetário Nacional – CMN, nos termos da Lei nº 9.717, de 27 de novembro de 1998, e da Portaria MF/SPREV Nº 519, de 24 de agosto de 2011.



#### 4 - Mapeamento das atividades:

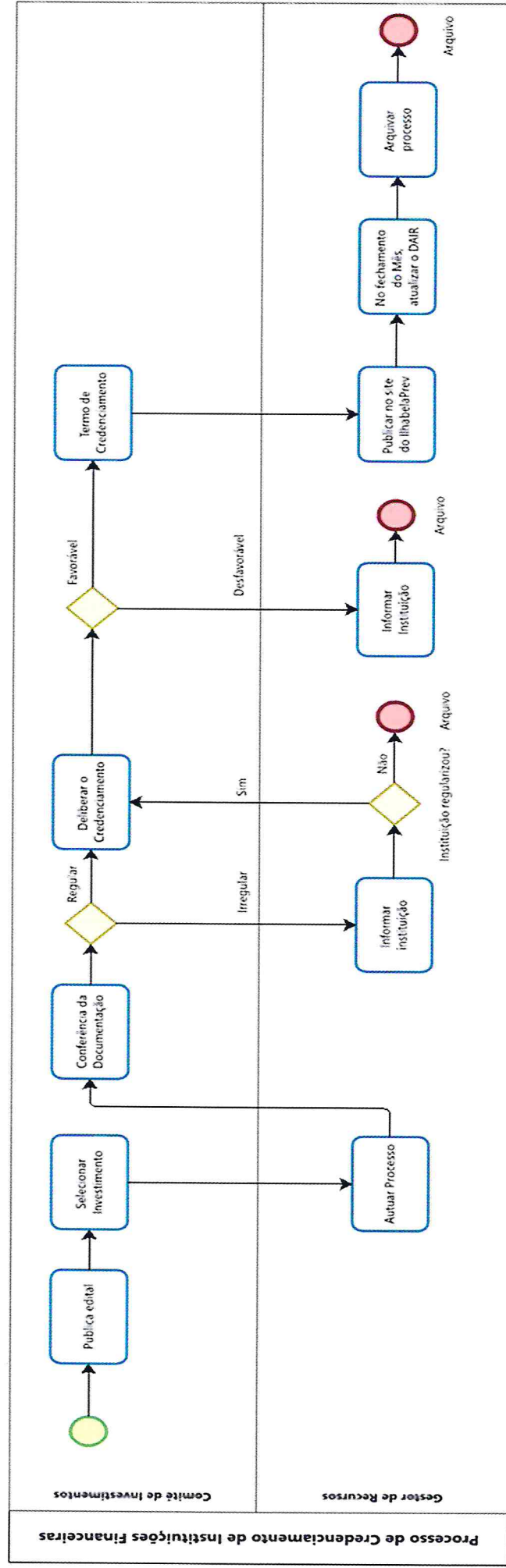
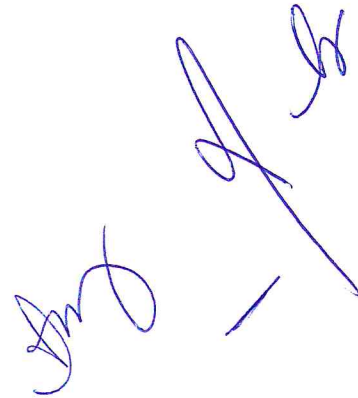

**5 – Manualização das atividades:**

	FASE	RESPONSÁVEL	ATIVIDADE
1	Manifestação de Interesse	Instituição Financeira Interessada	Solicitação via e-mail ou coletar os formulários através do site da Autarquia e preenchimento dos dados solicitados nos formulários.
2	Juntada de documentação	Gestor de Recursos	Abertura de processo administrativo anexando os documentos para análise do Comitê de Investimentos.
3	Análise da documentação	Comitê de Investimentos	Análise dos formulários apresentados, assim como as respectivas documentações em anexo, com o objetivo de verificar a veracidade e validade das informações apresentadas.
4	Documentação Irregular	Gestor de Recursos	Notifica a irregularidade à Instituição Financeira para as providências de correção.
5	Documentação Regular	Gestor de Recursos	Análise da documentação apresentada e reenvio para análise do Comitê de Investimentos.
6	Aprovação / Reprovação do Credenciamento	Comitê de Investimentos	Verificação por parte do comitê de investimentos se a instituição interessada faz parte da lista das instituições que atendem ao critérios previstos no inciso I do 2º e 8º do Art. 15 da Resolução CMN 3922/2010 e aderente a Política de Investimentos. Caso não atenda aos requisitos, o Comitê de investimentos delibera pela reprovação e arquivamento do processo.
7	Credenciar Instituição	Comitê de Investimentos	Emissão do certificado do credenciamento.
8	Publicação do Credenciamento	Gestor de Recursos	Envio para a publicação no site da Autarquia, passando a figurar na lista de instituições credenciadas.
9	Cadastro / Atualização DAIR	Gestor de Recursos	O processo de credenciamento é informado através do CADPREV WEB, através do DAIR.

	FASE	RESPONSÁVEL	ATIVIDADE
10	Arquivo	Gestor de Recursos	Arquiva-se o processos para atendimento de futuras consultas ou auditorias.

Ilhabela, 15 de junho de 2022.



Ana Maria Nogueira Gonçalves  
Silvério

Comitê de Investimentos



Maurício da Costa Barbosa

Gestor de Recursos



Neilde Maria dos Santos

Comitê de Investimentos



Petrônio Pereira Gomes de Sá

Comitê de Investimentos